UTSOLVIVIENDAS
2025

"CONTRATAR LAS INSTALACIONES Y LA PUESTA EN MARCHA, A PRECIOS UNITARIOS Y MONTO AGOTABLE, DE SISTEMAS DE ENERGÍA ELÉCTRICA BASADOS EN SOLUCIONES DE PANELES SOLARES FOTOVOLTAICOS, EN LA LOCALIDAD DE SUMAPAZ. 2689".

ALCALDÍA MAYOR DE BOGOTÁ D.C
SECRETARÍA DISTRITAL DE GOBIERNO
ALCALDÍA LOCAL DE SUMAPAZ

FORMATO ACTA DE VECINDAD

CONTRATO No. :		COP 647-2025							
CONTRATISTA:		UNION TEMPORAL SOLVIVIENDAS							
INTERVENTOR:		SECOB SAS							
BENEFICIARIO									
REGISTRO No.	12	FECHA	13	01	2026	ELABORÓ	Astrid López Arévalo	REVISÓ	Carolina Morales

1. REGISTRO FOTOGRÁFICO DE FACHADA



2. DATOS DEL PREDIO

PROPIETARIO	Edwin Donato Hernandez
DIRECCIÓN	Vereda las Auras - Cuerpo Rio Blanco
TELÉFONO	3114917548
FRENTE (m)	8M
Coordenadas	
No. PISOS	1
ESTRATO	1

2.1 SERVICIOS PÚBLICOS

	SIN	OBSERVACIONES
AGUA	Si	
ALCANTARILLADO	NO	
ENERGÍA	(S)NO	
TELÉFONO	NO	
GAS	NO	
TELEVISIÓN - CABLE	NO	
OTRO - ¿CUAL ?		

2.2 CLASIFICACIÓN DE PREDIOS

RESIDENCIAL	X	URBANIZADO NO EDIFICADO	
COMERCIAL		URBANIZABLES NO URBANIZADOS	
FINANCIERO		NO URBANIZABLE	
INDUSTRIAL		RURAL	
DOTACIONAL		RURAL DESTINADO A PRODUCCIÓN	
DEPOSITO Y PARQUEADEROS		OTRO ¿CUAL?	
OBSERVACIONES - DESCRIPCIÓN:			

3. DESCRIPCIÓN Y ESTADO DEL PREDIO ANTES DE INICIAR EL PROYECTO (fachada, puertas, ventanas, muros, escaleras, pisos, placas de entrepiso, cubiertas, otros)

Predio de un nivel con acabados en pañete y pintura con desgaste normal por uso, ventanas en perfileria metálica con vidrios lisos completos. Puerta de ingreso en perfileria metálica sin mayor afectación, pisos en baldosa sin mayor afectación, muros mixtos en pañete y pintura con desgaste normal por uso, se evidencian vigas estructurales, cubierta en pvc con desgaste natural, teja arquitectonica y plastica en la zona del patio con desgaste normal.

OBSERVACIONES

se Anexa registro fotografico y de video.

Escaneado con CamScanner

NOTA:(Registro fotográfico y Observaciones pertinentes)









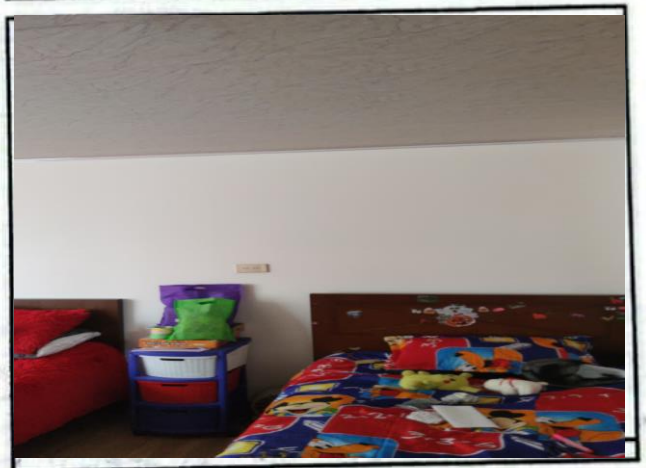



Firma
Nombre: Edwin Donato M.
C.C. / NIT 80.014598 Bta.
PROPIETARIO DEL PREDIO

Firma
Nombre: Astrid Lopez Arevalo
C.C. / NIT 53122486
REPRESENTANTE DEL CONTRATISTA

Firma
Nombre
C.C. / NIT
REPRESENTANTE DEL INTERVENTOR

Escaneado con CamScanner